

Zpracování 3D objemových a povrchových biometrických dat pro aplikace v kriminalistice a ergonomii

Mgr. Mikoláš Jurda, Ph.D.

Ústav antropologie, Přírodovědecká fakulta, Masarykova univerzita

Laboratoř MORfologie a FORnzní Antropologie

Spolufinancováno
Evropskou unií

MUNI
ICS

Specifika dat

- Fotografie a videozáznamy
- 3D skeny obličeje
- 3D skeny povrchu těla
- Data z lékařských zobrazovacích přístrojů
- Otisky prstů (ve 2D i 3D podobě)

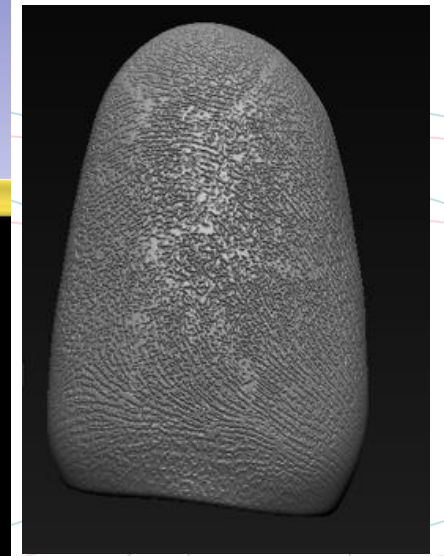
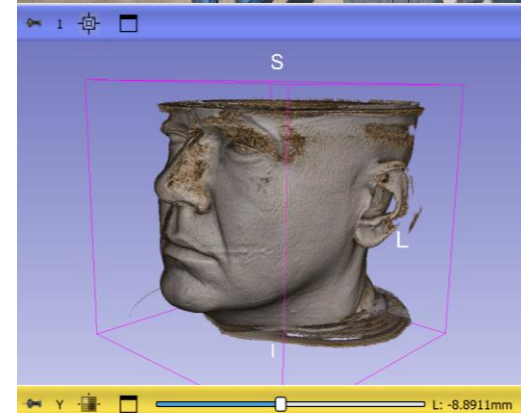
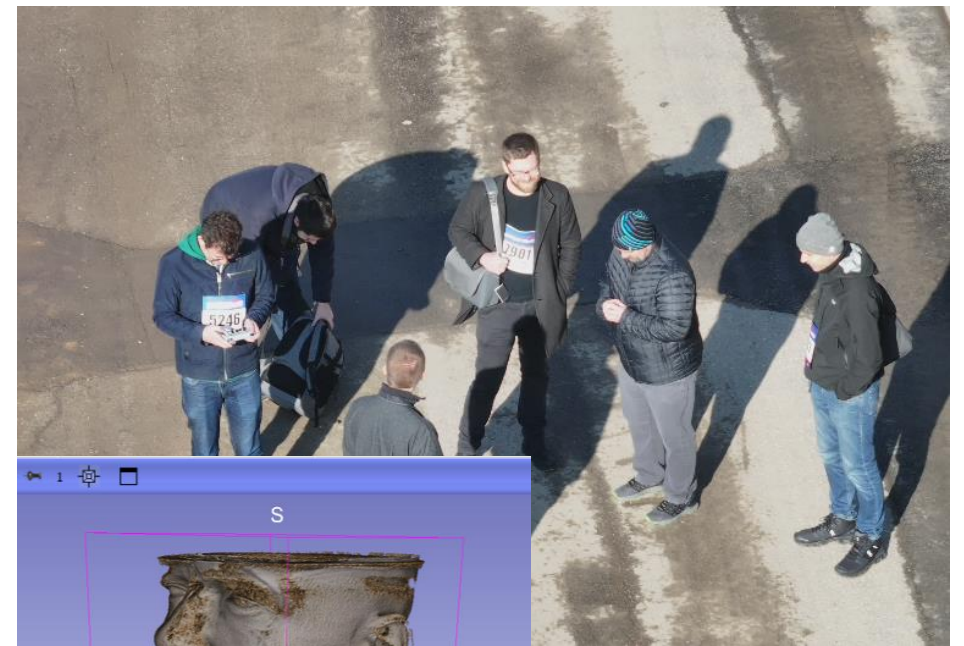

Právní rámec dat

Osobní údaje **zvláštní kategorie** (citlivé osobní údaje)

- část dat vypovídá o etnickém a rasovém původu
- není možná anonymizace (ani není žádoucí) – cílem analýz jsou právě individuální znaky
- subjekt je vždy identifikovatelný/rozpoznatelný
- biometrické údaje

K datům jsou k dispozici doložitelné **informované souhlasy**.

Obecný data management

- Záznamy uloženy vždy v pseudonymizované podobě
- Úložiště pro citlivá data, pod jednotným přístupem MU
- Databáze
- Většina zpracovávána on-site, především Windows software

Zpracování fotografií: *Agisoft MetaShape*, *Reality Capture*

Práce s objemovými daty: *Amira*, *Dragonfly*, *3D Slicer*

Algoritmy strojového učení: *ArcFace* (*DeepFace library*); *RetinaFace*; Random forest modely – identifikace LM; *Innovatrix SmartFace*...

+ potenciálně podobné nástroje pro práci s 3D daty

Databáze – FIDENTIS

www.fidentis.cz

- 3D skeny obličejů dobrovolníků
(ca 4 tisíce)
- databáze pro distribuci dat – nástroje pro
výběr a stažení dat
- nutnost sdílet různé fáze úpravy dat

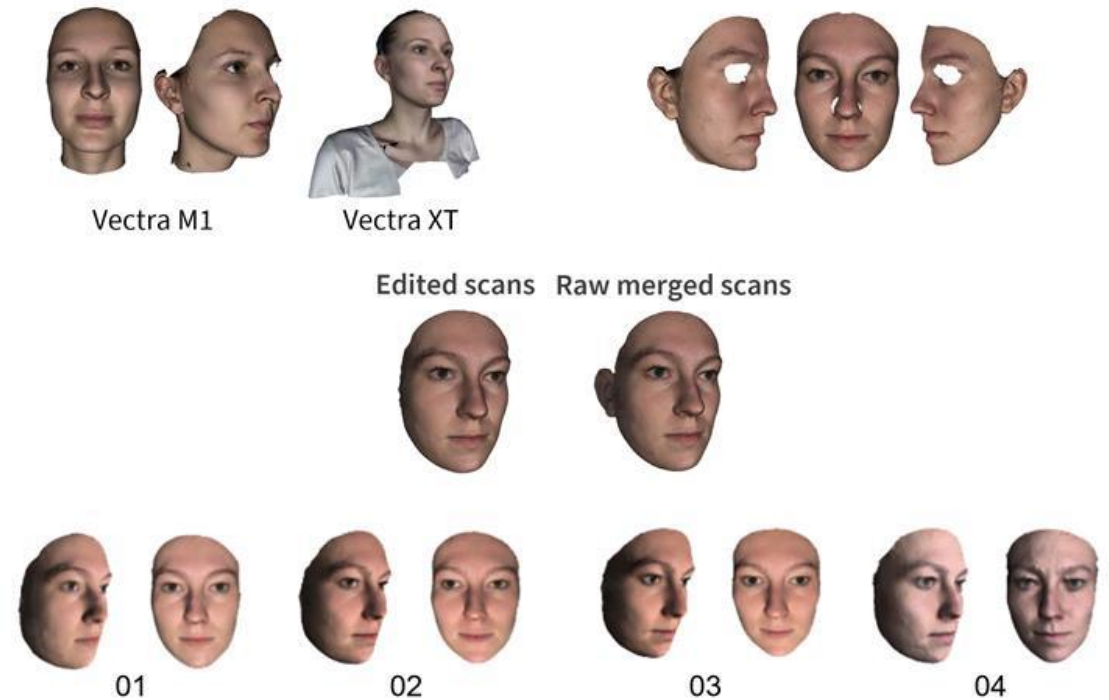
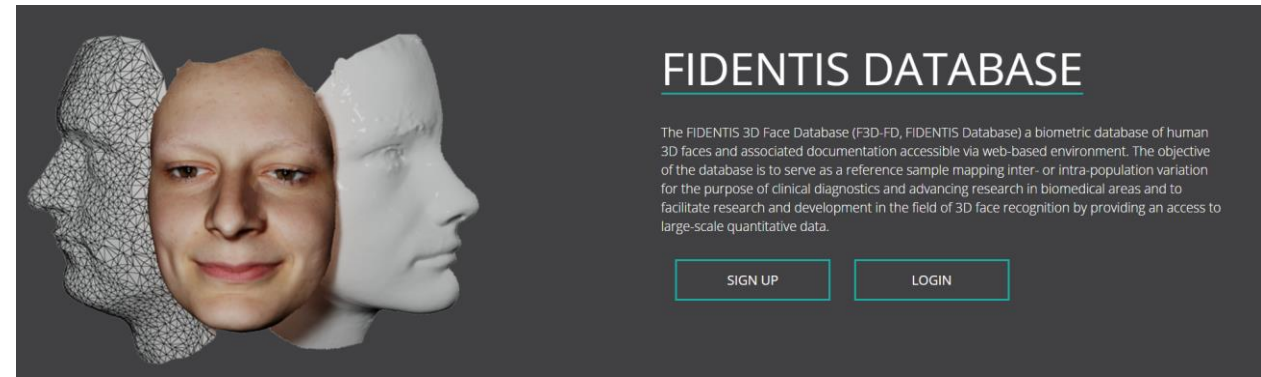

Databáze – FIDENTIS

www.fidentis.cz

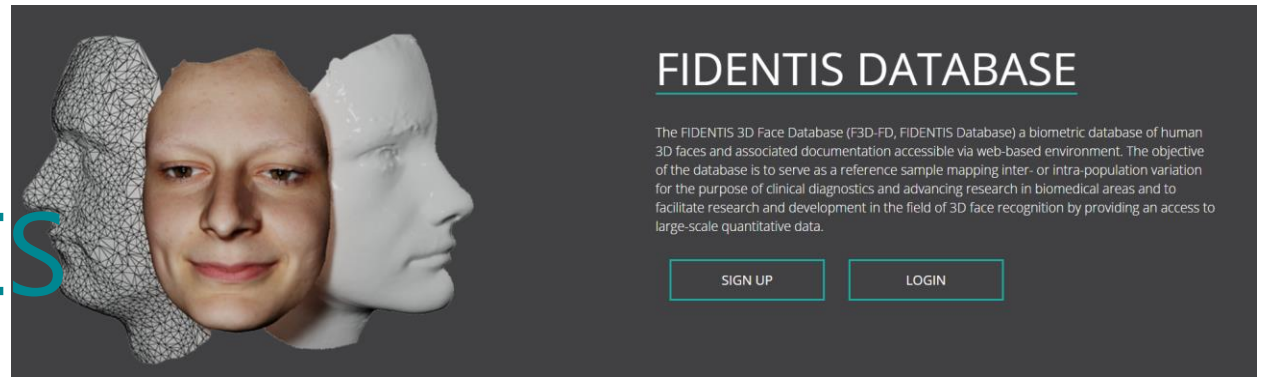

- Samostatná administrace přístupů ve dvou úrovních

promo – populační průměry

6-8

9-10

extended – konkrétní osoby

Database users

The FIDENTIS 3D Face Database

No permission Promo permission Extended permission Full permission Admins

Name	Email	Organization	Info	Edit
#21 Mikoláš Jurda	mikolasju@gmail.com	Masaryk University		

A.D.A.P.T.

www.adapt.muni.cz

- 3D modely postavy a obličeje, modely podkožního tuku, tělesné rozměry
- 530 jedinců
- přístup v rámci jednotného přihlášení MU
- *group policy* – rozhraní umožňující přiřazovat data a uživatele do skupin

ADAPT measures	User measure
Birth date	30.07.1989
Age	31,46
Sex	Male
Employment category	Sedavé
Employment detail	2
Arm circumference (flexed)	356 mm
Shoulder/biacromial breadth	419 mm
Bideltoid breadth (shoulder)	530 mm
Bigonial breadth	0 mm
Body depth	320 mm
Body mass	92,8 kg
Buttock, knee length	0 mm
Buttock-popliteal length (seat depth)	0 mm
Calf circumference	414 mm
Crotch height	0 mm
Elbow height	1185 mm

A.D.A.P.T.

ADMIN PERMISSION SETTINGS USER PROFILE

USER PERMISSIONS

PROBAND CLASSIFICATION

GROUPS

User: 357939 - Dominik Černý

CHANGE PERMISSIONS

CHANGE USER GROUPS

Current permission: Admin

Group membership:

Group name	Note
ADAPT_all	Vsichni jedinci ADAPT
mereni_rozmeru	k mereni

Rows per page: 10 1-2 of 2

A.D.A.P.T.

www.adapt.muni.cz

- nástroj pro návrháře a výrobce všeho, co má pasovat na lidské tělo

- Pohlaví:** Muž, Žena, Nebinární
- Národnost:** Zvolte alespoň jednu národnost. Datum narození od: 2023-03-28, Datum narození do: 2023-03-28.
- Věk:** Věk od: 0, Věk do: 0.
- Výška:** Výška od: 0, Výška do: 0.
- Váha:** Váha od: 0, Váha do: 0.
- Zvolte typ zaměstnání:** Zvolte prosím alespoň jednu kategorii. Typ modelu: SFA, MSURF, SV, SFB, MFOUT, SK, SFD, MFIN.
- Zvolte minimální počet skenu:** Zahrnout chráněné jedince, Zahrnout průměrné jedince.
- Kód jedince AD:** (empty field)

At the bottom, it shows "Vaše vybrané filtry:" with a summary of the selected criteria and a "FILTRUJ" button.

„Vše mi sedí i za těch nejtěžších podmínek.“

Tvorba vzorku podle věku, typu zaměstnání a desítek dalších parametrů

A.D.A.P.T.

www.adapt.muni.cz

- nástroj pro návrháře a výrobce všeho, co má pasovat na lidské tělo

„Vše mi sedí i za těch nejtěžších podmínek.“

Hodnocení a měření realistických
3D modelů skutečných lidí

A.D.A.P.T.

www.adapt.muni.cz

- nástroj pro návrháře a výrobce všeho, co má pasovat na lidské tělo

„Vše mi sedí i za těch nejtěžších podmínek.“

Příprava výstupů s
pomocí statistických
nástrojů

Důležité vlastnosti infrastruktury

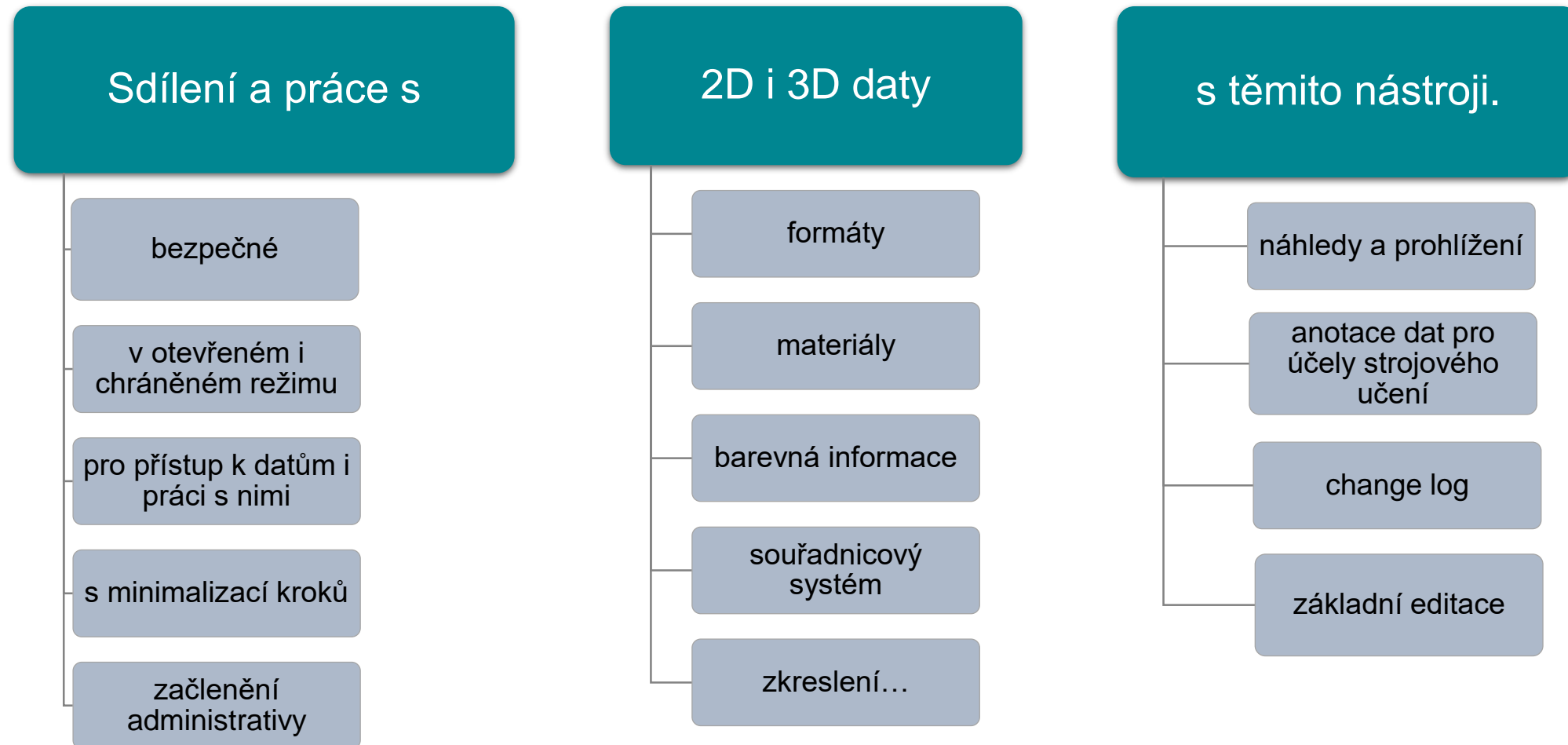

Děkuji za pozornost.

Mikoláš Jurda

jurda@sci.muni.cz

Spolufinancováno
Evropskou unií

MUNI
ICS

VŠB TECHNICKÁ
UNIVERZITA
OSTRAVA

IT4INNOVATIONS
NÁRODNÍ SUPERPOČÍTAČOVÉ
CENTRUM